



ECORALLYE MALLORCA 2026

DE: DIRECCION DE CARRERA

A: CONCURSANTES

BRIEFING

Estimad@s participantes:

Daros la bienvenida y agradecer en nombre del comité organizador vuestra participación en esta prueba. Sabemos el esfuerzo que supone llegar hasta aquí, y vamos a intentar que ese esfuerzo merezca la pena. Que disfrutéis del Rally, de las carreteras y de nuestra Isla.

Aunque disponéis de toda la información en la app Sportity, quiero remarcar algunos puntos de importancia:

- 1.- Control de Paso. Se ha establecido un control de paso por una zona peatonal después de la salida y antes del fin de la primera sección. Se ha añadido tiempo suficiente al enlace, para que el paso por esa zona sea suficiente y sin prisas.
- 2.-Señales de tráfico "STOP". Durante el recorrido encontrareis varias señales de stop. Ya sean en tramo o en enlace, recordaros que debéis realizar una parada tal y como establece el reglamento ya que se controlarán.
- 3.- Estacionamiento en reagrupamiento Port D'Andratx El estacionamiento en el reagrupamiento se realizará entrando en la zona por la parte central y realizando una maniobra marcha atrás para quedar en batería, ya sea en el lado izquierdo o derecho según el espacio que esté libre en ese momento, y lo más próximo a la salida. La salida se realizará por el carril central, hasta la salida de la zona.

Se adjunta esquema:

Esquema

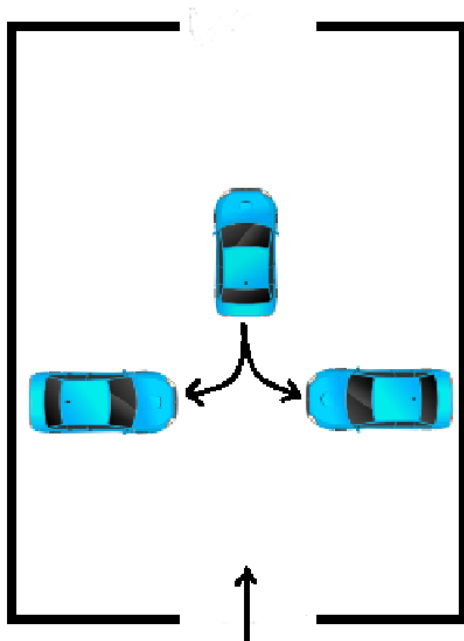

ENTRADA PARKING REAGRUPAMIENTO

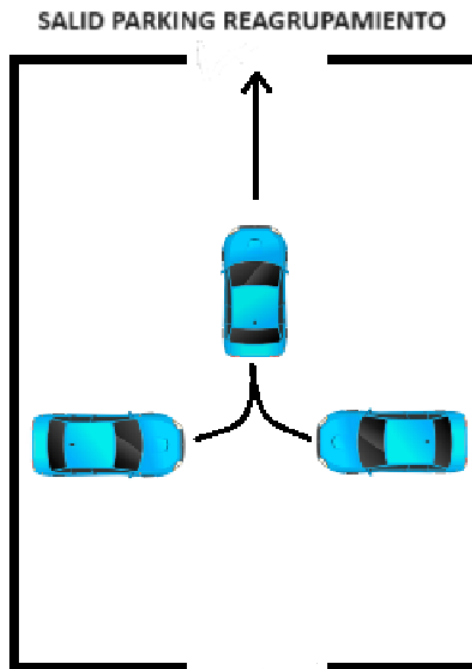

SALID PARKING REAGRUPAMIENTO

4.- Junto al road book se entregará una hoja n.º 40b que reemplaza la hoja 40, para continuación a la salida del reagrupamiento de Port D'Andratx, para salvar la obras.

5.- En el enlace del tramo 4, página, 32 viñeta 9. No se podrá superar esta señal hasta menos de 5 minutos antes de entrada al CH. Dado el poco espacio que hay en dicho control.ç

6.-Las señales de tráfico prevalecen sobre las velocidades medias propuestas. En caso de discrepancia no habrá control.

7.-Entrega de premios. La entrega de premio se realizará en la plaza del ayuntamiento de Inca. Ubicada en el control de paso del roadbook. La hora prevista es a las 13:30 horas de sábado. Agradeceríamos a los ganadores de las diferentes categorías que asistan con los vehículos.